



**UNIVERSITÀ
DI TORINO**

Polo medicina Torino

Area Didattica e Servizi agli studenti

Contatti utili

**Cdlm in Medicina e Chirurgia -
Torino**

C.so Dogliotti, 38 - Torino

https://medchirurgia.campusnet.unito.it/do/home.pl/View?doc=/Il_Corso/Contatti.html



DI QUALI INFORMAZIONI HAI BISOGNO?





UNIVERSITÀ
DI TORINO

Direzione Didattica e Servizi agli studenti
Area Didattica e Servizi agli studenti
Polo Medicina Torino

Responsabile: Fabio Paternò
C.so Dogliotti 38 - piano terra
didattica.medtorino@unito.it



UNIVERSITÀ
DI TORINO

MAPPE DI RIFERIMENTO



**SEGRETERIA
STUDENTI**

Corso
Massimo
d'Azeglio 60



**SEGRETERIA
DIDATTICA**

Corso Dogliotti
38, piano terra
– STANZA 39



**SEZIONE
ORIENTAMENTO,
TUTORATO E
PLACEMENT**

Corso Dogliotti
38, piano terra
– STANZA 37



UNIVERSITÀ
DI TORINO

COME RAGGIUNGERE GLI UFFICI DI CORSO DOGLIOTTI 38

Percorso con ingresso da via Santena.

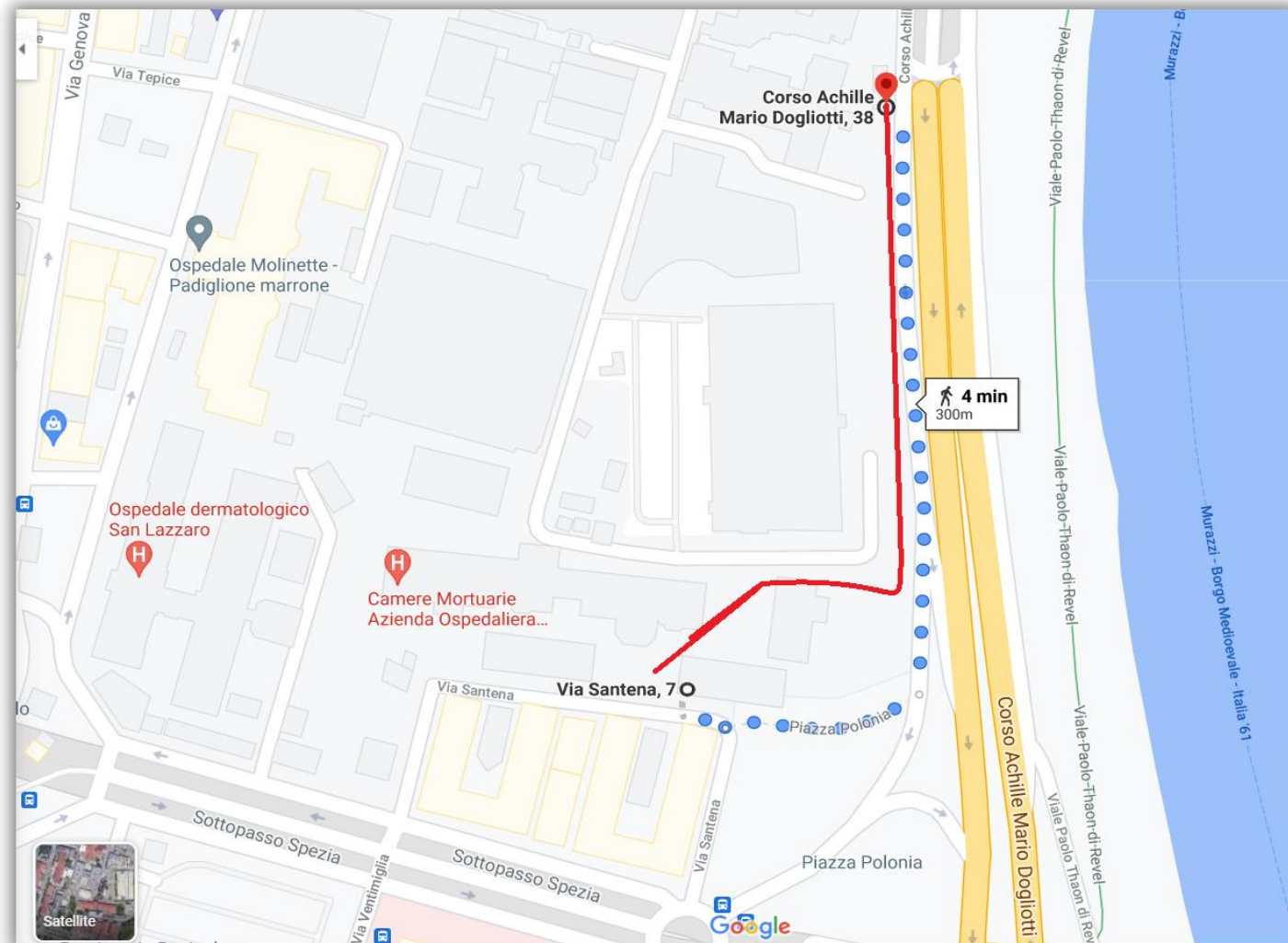
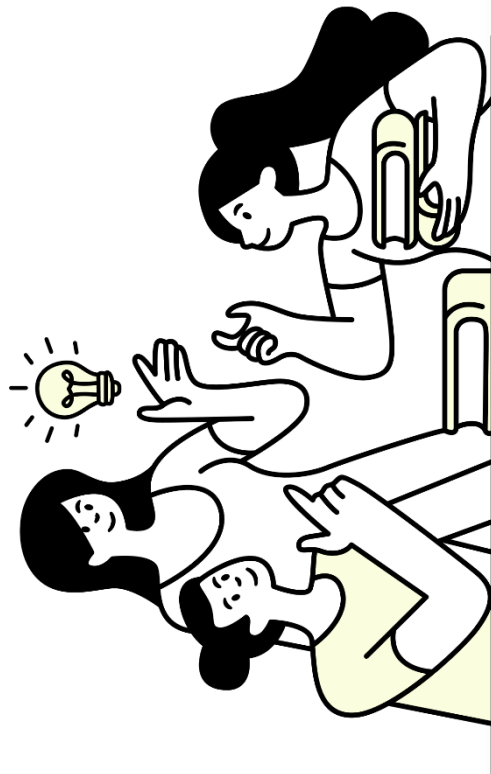



UNIVERSITÀ
DI TORINO

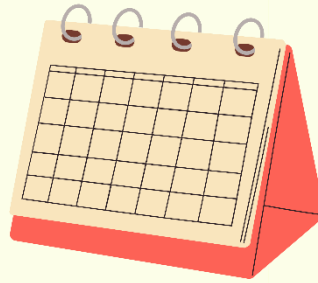

Informazioni sulle attività didattiche



- **Calendario** accademico
- **Orario lezioni**
- Inserimento **appelli d'esame** in bacheca
- Iscrizioni alla **frequenza delle ADE** (ad esempio per coloro che si immatricolano successivamente alla finestra d'iscrizione)
- **Regole** piano carriera
- **Offerta formativa**
- Monitoraggio del corso di studio
- **Convalide esami** sostenuti presso altri corsi di studi
- **Sessioni di laurea:** calendario, informazioni sulle procedure



Contattare la **segreteria didattica**
(C.so Dogliotti 38 – stanza 39
piano terra)

✉ cdlmedicinato@unito.it

☎ 011 670 3539

NOTA BENE, in caso di:

- verbalizzazione di voti di esami già sostenuti ma non ancora presenti sul libretto
- mancata iscrizione a un appello d'esame nei tempi prestabiliti

rivolgersi al docente coordinatore di quel singolo corso.



UNIVERSITÀ
DI TORINO

Informazioni relative ai tirocini



- Iscrizione ai tirocini
- Appelli verbalizzanti
- Gestione iter amministrativo tirocini



Contattare la **Sezione Orientamento,
Tutorato e Placement**

Corso Dogliotti 38, stanza 37 piano terra.

✉ tirocini.medtorino@unito.it

☎ 0116705498

Orario sportello:

martedì e giovedì

dalle ore 13:30 alle ore 15:30

**Per appuntamenti: prenotarsi
sull'agenda prenotazioni di Campusnet**

[https://medchirurgia.campusnet.unito.it/do_registro.pl/Home?agenda= servizistudenti](https://medchirurgia.campusnet.unito.it/do_registro.pl/Home?agenda=servizistudenti)

[selezionare la data interessata dal calendario della pagina web,
in fondo a destra]



UNIVERSITÀ
DI TORINO

Informazioni amministrative

- **Tasse e loro scadenze**
- **Certificati vaccinali** da dichiarare al momento dell'iscrizione certificazioni destinate ad **uso estero** (es. Iscrizione ad università non italiane)
- Certificazioni destinate ad **enti privati** (precisiamo che al contrario, nel caso di enti pubblici puoi procedere in autonomia scaricando l'autocertificazione direttamente dalla tua pagina personale myunito, per farti un esempio autocertificazione destinata ad altre università pubbliche italiane)
- **Errori** presenti in libretto esami **problemi tecnici** sul piano carriera (es. Il piano carriera è stato compilato correttamente e salvato al termine della procedura, ma a libretto non risultano i corsi universitari selezionati)
- **Domanda di laurea**
- Esami sostenuti in altri corsi di laurea/altre università di cui hai chiesto la convalida, ma non sono presenti nel tuo libretto online



Contattare la **segreteria studenti**
Polo Medicina di Torino
Corso Massimo d'Azeglio 60.

☎ 0116709900 - con risposta
dal **Lunedì al Venerdì**
dalle **9.30 alle 11.30**
digitando **tasto 9**

→ Inviare ticket mediante il
servizio di **Help Desk:**
<https://hdstudenti.unito.it>

SOLO NEL CASO IN CUI IL SERVIZIO
HELP DESK NON FOSSE
ACCESSIBILE O NON FOSSE
RAPPRESENTATA LA CATEGORIA DI
INTERESSE, CONTATTARE:

✉ segrstu.chirurgia@unito.it



UNIVERSITÀ
DI TORINO

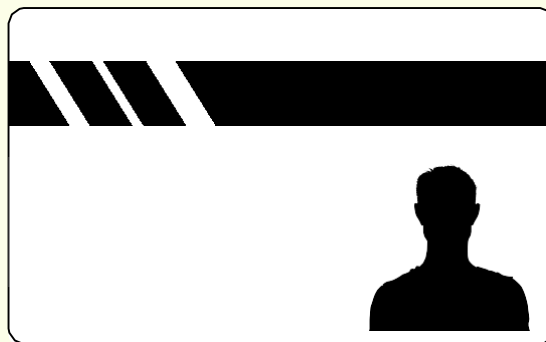
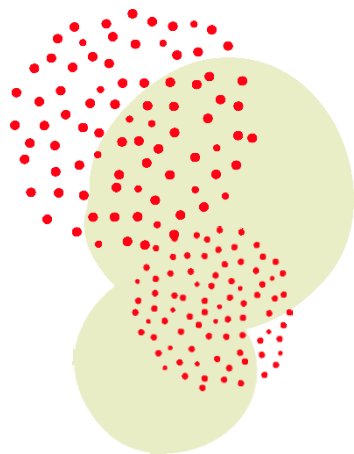

Informazioni
riguardo Smart Card

Puoi contattare l'Help desk sul sito di Unito:

<https://www.unito.it/servizi/servizi-line/tessera-elettronica-smart-card/informazioni-studenti-e-studentesse>



Informazioni su
Erasmus

Contatta l'ufficio dedicato:

- ✉ internationalexchange@unito.it
- ✉ international.medtorino@unito.it

☎ 011 6704425 - con risposta dal lunedì al venerdì

dalle 14 alle 16



UNIVERSITÀ
DI TORINO

Orientamento

- Attività di orientamento **in entrata** (per chi frequenta le scuole superiori o altri corsi di laurea);
- Attività di orientamento **in uscita** (per chi sta concludendo il percorso di studi all'interno della scuola di medicina)

Puoi rivolgerti alla
**Sezione Orientamento
Tutorato
e Placement -**

Corso Dogliotti, 38 - stanza 37
Piano terra

✉ orientamento.medicina@unito.it

✉ jobplacement.medicina@unito.it

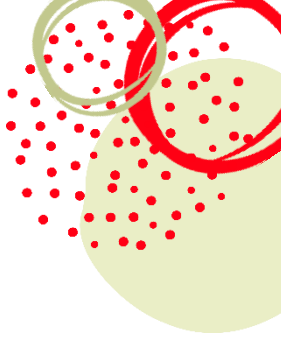



UNIVERSITÀ
DI TORINO

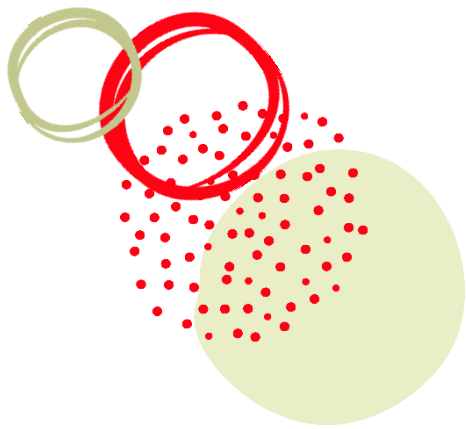

Collaborazioni a tempo parziale

L'Ateneo e la Scuola di Medicina offrono la possibilità a studentesse e studenti, tramite la partecipazione ad appositi bandi, di svolgere delle attività di collaborazione part-time, supportando gli uffici universitari e/o collaborando a specifici progetti. La durata massima della collaborazione è di 200 ore.



Per informazioni sui bandi della Scuola di Medicina, consulta la pagina:

<https://www.medicina.unito.it/>

e/o scrivi alla mail: otp.medtorino@unito.it

Per informazioni sui bandi di Ateneo, consulta la pagina:

<https://www.unito.it/universita-e-lavoro/opportunita-ed-esperienze-di-lavoro/lavorare-da-studente-o-da-laureato-0>

e/o scrivi alla mail: collaborazioni.studenti@unito.it