



**UNIVERSITÀ
DI TORINO**

Direzione Didattica
e Servizi agli Studenti

TIROCINI 3^ ANNO A.A.2023/24

TIROCINIO PROFESSIONALIZZANTE PATOLOGIA GENERALE (SME0927)

Referente: Prof.ssa Manuela Aragno

Il tirocinio consiste nell'osservazione di quadri anatomopatologici, ivi comprese le alterazioni subcellulari, cellulari e tessutali, che sostengono e caratterizzano le varie patologie.

Il tirocinio si svolgerà presso l'**Aula Microscopi** - Via P. Giuria 15, Torino

Sarà possibile iscriversi al tirocinio **dal 27/11/2023 h. 13:30 al 01/12/2023 h. 09:00**

Le date in cui si svolgerà l'attività di tirocinio sono:

08/01/2024 - 09/01/2024 - 10/01/2024 - 11/01/2024 - 12/01/2024 - 15/01/2024 -
16/01/2024 - 17/01/2024 - 18/01/2024

Per ogni giornata sono previsti 2 turni al mattino:

- 1) turno 1: 8:30-10:30
- 2) turno 2: 11:00-13:00

Per ogni turno sono disponibili 30 posti.

TIROCINIO PROFESSIONALIZZANTE A LIBERA SCELTA DELLO STUDENTE III ANNO (SME0931)

Il tirocinio consiste nelle possibilità di frequentare minimo 2 attività tra le 3 proposte.

Sarà possibile iscriversi al tirocinio SME0931 **dal 05/02/2024 h. 13:30 al 12/02/2024 h. 09:00**

- 1) **La chirurgia pratica essenziale** (4 h lezione teoria + 2 h attività pratica), Prof. Alberto Oliaro.

Le lezioni teoriche si terranno presso le aule di Via Marengo nelle seguenti date:

- 12/03/2024 e 13/03/2024 can. B+D (v. orario II semestre)
- 19/03/2024 e 20/03/2024 can. A+C (v. orario II semestre)

Le attività pratiche si svolgeranno presso l'aula Biancalana e l'Aula di Medicina Interna con orario 8:30-11:00 nelle seguenti date:

Università degli Studi di Torino

Area Didattica e Servizi agli Studenti Polo Medicina Torino
Sezione Orientamento Tutorato e Placement

C.so Dogliotti 38 – 10126 Torino

Tel (011) 670 5498 | Mail otp.medtorino@unito.it



**UNIVERSITÀ
DI TORINO**

Aula di medicina interna via Genova 3: 26/03/2024 - 27/03/2024 –

Aula Biancalana 10/04/2024 16/04/2024 - 17/04/2024 - 23/04/2024 - 24/04/2024
- 30/04/2024 - 07/05/2024 - 08/05/2024 - 14/05/2024 - 15/05/2024 - 21/05/2024 -
22/05/2024 - 29/05/2024 - 30/05/2024

Per ogni turno, i gruppi saranno composti da massimo 30 persone.

2) **Avvicinamento all'ecografia clinica** (2 h attività pratica + visione di video introduttivi),

Referente Prof. Alberto Milan

Obiettivo dell'attività proposta

Introdurre lo strumento ecografico come mezzo per consolidare alcune conoscenze di base dell'anatomia degli studenti e delle studentesse.

Aiutare i/le tirocinanti a considerare l'ecografia bedside all'interno degli strumenti strategici per la valutazione consapevole dell'esame obiettivo.

Frequenza di un turno tra le date previste nel calendario di seguito riportato

Orario: 14.20-08.00

Luogo: SimTo Lab piano -1 - Palazzina Odonto (Corso Dogliotti, 38 - Torino),
Presidio Molinette

Calendario

04/03/2024 - 05/03/2024 - 06/03/2024 - 07/03/2024 - 08/03/2024

11/03/2024 - 12/03/2024 - 13/03/2024 - 14/03/2024 - 15/03/2024

18/03/2024 - 19/03/2024 - 20/03/2024 - 21/03/2024 - 22/03/2024

25/03/2024 - 26/03/2024 - 27/03/2024

08/04/2024 - 09/04/2024 - 10/04/2024 - 11/04/2024 - 12/04/2024

15/04/2024 - 16/04/2024

Per ogni turno, i gruppi saranno composti da massimo 20 persone.

Prima dell'inizio del tirocinio sarà necessario prendere visione di video introduttivi all'attività pubblicati su piattaforma Moodle di cui verrà data informazione tramite avviso sul sito web del corso di studi in prossimità dell'apertura scelta turno.

3) **Frequenza di laboratorio**

Calendario da definire in base alle disponibilità dei/delle referenti dei laboratori



**UNIVERSITÀ
DI TORINO**

Le attività sono programmate per il secondo semestre: a partire da marzo 2024

TIROCINIO SEMEIOTICA MEDICA (SME1089)

Referente: Prof.ssa Grazia Papotti

Il tirocinio consiste in attività programmate nel **Centro simulatore Medico Avanzata SIM-TO**, sito nella Palazzina Odonto (Corso Dogliotti, 38 - Torino), Presidio Molinette. Il tirocinio si svolgerà nel secondo semestre (aprile-maggio 2024).

Questo tirocinio (SME1089) corrisponde, nel libretto dei tirocini, ai seguenti codici di tirocinio:

- 1) SME 0928 - Tirocinio professionalizzante su simulatore
- 2) SME 0929 - Tirocinio professionalizzante semeiotica medica
- 3) SME 0930 - Tirocinio professionalizzante semeiotica chirurgica

RECUPERO TIROCINI A.A. 2021-2022 E A.A. 2022-2023

I tirocini che non sono stati svolti durante gli anni accademici precedenti verranno recuperati durante l'A.A. 2023-2024 con le seguenti modalità:

- **TIROCINIO PROFESSIONALIZZANTE SU SIMULATORE 1° ANNO (SME 0924) e TIROCINIO PROFESSIONALIZZANTE SU SIMULATORE 2° ANNO (SME 0926)**

I tirocini consistono in attività programmate nel Centro simulatore medico avanzata e sono indicativamente programmati per il mese di Febbraio 2024.



**UNIVERSITÀ
DI TORINO**

INFORMAZIONI PER RAGGIUNGERE LE SEDI DEI TIROCINI

Centro SIM-TO e Centro SIMTO-LAB -1

- Accesso dall'ingresso di Via Santena 5, Torino: seguire il percorso indicato sulla mappa. il Centro di Simulazione si trova appena entrati nella Palazzina Odonto, sulla sinistra.

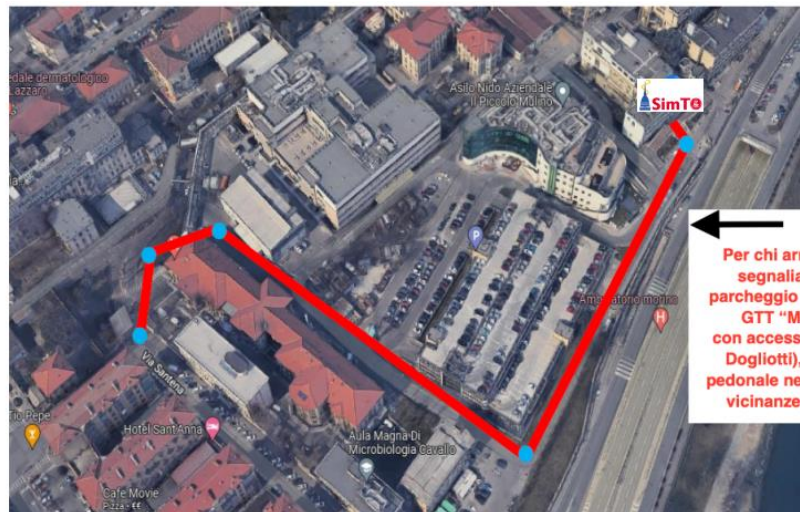

- Accesso dall'ingresso principale, Corso Bramante 88, Torino: attraversato il cortile, raggiungere l'atrio principale. Dirigersi a sinistra e percorrere tutto il corridoio in direzione collina (Padiglione Blu); oltrepassare l'area ristoro al fondo e uscire all'esterno. Dirigersi a destra e percorrere la curva in discesa; quindi dirigersi nuovamente a DESTRA costeggiando il muro che separa il cortile da corso Dogliotti. Dopo circa 100 metri si trova, sulla destra, la Palazzina Odonto, affiancata da due rampe in salita e fronteggiata da un'ampia scalinata. Il centro di Simulazione si trova appena entrati, sulla sinistra.
- Accesso dall'ingresso di Via Genova 3, Torino: Proseguire dritto, superare atrio principale, percorrere tutto il corridoio in direzione collina, oltrepassare l'area ristoro al fondo e uscire all'esterno. Dirigersi a destra e percorrere la curva in discesa; quindi dirigersi nuovamente a DESTRA costeggiando il muro che separa il cortile da corso Dogliotti. Dopo circa 100 metri si trova, sulla destra, la Palazzina Odonto, affiancata da due rampe in salita e fronteggiata da un'ampia scalinata. Il centro di Simulazione si trova appena entrati, sulla sinistra.

AULA MICROSCOPI

- Accesso dall'ingresso di via Giuria, 15, Torino: dirigersi a destra e raggiungere l'ultima aula sulla sinistra, in fondo al corridoio.

AULA BIANCALANA

- Accesso dall'ingresso di Via Genova 3, Torino: entrare da Via Genova, girare a sinistra dopo le macchinette. L'aula si trova verso metà corridoio sulla destra.

AULA MEDICINA INTERNA, via Genova 3

- Accesso dall'ingresso di Via Genovento Sa 3, Torino: entrare da Via Genova, girare a destra dopo le macchinette e superare l'aula Favretto (terza porta sulla sinistra). L'aula si trova verso la fine del corridoio sulla sinistra.